# Отдел массовой работы

**Дикова**
**Олеся Михайловна**

**Педагог-организатор, заведующий отделом массовой работы.**
**Награждена –** финалист конкурса «Молодой лидер города Липецка» 2013 г., Победитель конкурса на предоставление муниципального социального гранта (проект «Зажги свою звезду» 2013 г.)
**Образование** – высшее профессиональное, ЛГПУ, 2006 г.
**Наименование направления подготовки и (или) специальность** – «Учитель права», «Юриспруденция».
**Общий стаж работы** – 11 лет
**Стаж работы по специальности** – 10 лет
**Квалификационная категория** - соответствие занимаемой должности 30.12.2014 г.
**Повышение квалификации и (или) профессиональная переподготовка:**
- повышение квалификации в АНО ДПО «ОЦ Каменный город» г. Пермь. «Работа с детьми с ОВЗ в рамках дополнительного образования», 2019 г. (72 ч.)

**Косых**
**Людмила Владимировна**

**Педагог-организатор, педагог дополнительного образования**, *руководитель д/о «Тайны подводного мира»*
**Образование** – высшее профессиональное, ЛГПУ, 2009 г.
**Наименование направления подготовки и (или) специальность** – «Русский язык и литература».
**Общий стаж работы** – 24 года
**Стаж работы по специальности** – 1 год
**Квалификационная категория** - нет
**Повышение квалификации и (или) профессиональная переподготовка:**
- повышение квалификации в АНО ДПО «ОЦ Каменный город» г. Пермь. «Работа с детьми с ОВЗ в рамках дополнительного образования», 2019 г. (72 ч.)

**Кулик**
**Владимир Иванович**

**Педагог организатор, педагог дополнительного образования,** *руководитель студии фотожурналистики и рекламы «Оранжевый лис».*
**Награжден –** грамота Департамента образования Администрации г. Липецка (2013 г.)
**Образование** – 4 курс ЕГПИ
**Наименование направления подготовки и (или)** специальность «Педагогика и методика начального образования».
**Общий стаж работы** – 39 лет
**Стаж работы по специальности** – 8 лет
**Квалификационная категория** - соответствие занимаемой должности 30.12.19 г.

**Шахторина**
**Алла Петровна**

**Секретарь, педагог-организатор.**
**Образование** – среднее профессиональное, ЛТИ, 1995 г.
**Наименование направления подготовки и (или) специальность** – «Металловедение и термическая обработка металлов».
**Общий стаж работы** – 9 лет
**Стаж работы по специальности** – 1 год
**Квалификационная категория** - нет

**Фролова**
**Алла Вячеславовна**

**Педагог-библиотекарь**.
**Образование** – высшее профессиональное, ЛГПУ, 2000 г.
**Наименование направления подготовки и (или) специальность** – «Изобразительное искусство и черчение».
**Общий стаж работы** – 25 лет
**Стаж работы по специальности** – 3 года
**Квалификационная категория** - нет

| | |
|---|---|
| <br>**Устинов Александр Васильевич** | **Педагог-организатор.**<br>**Образование** – высшее профессиональное, Тамбовский институт, 1985 г.<br>**Наименование направления подготовки и (или) специальность** – «Инженер по автоматизации».<br>**Общий стаж работы** – 25 лет<br>**Стаж работы по специальности** – 8 лет<br>**Квалификационная категория** - соответствие занимаемой должности 26.10.2016г.<br>**Повышение квалификации и (или) профессиональная переподготовка:**<br>- повышение квалификации в ЧОУ ВО «РОСИ» г. Курск «Деятельность педагога - организатора, методиста и актуальные педагогические технологии в условиях реализации ФГОС», 2018 г. (72 часа). |
| **Попова Светлана Михайловна** | **Педагог-организатор**<br>**Образование** – высшее профессиональное, ЛГПУ, 2000 г.<br>**Наименование направления подготовки и (или) специальность** – «Труд и воспитатель детского дома и школы-интерната».<br>**Общий стаж работы** – 31 год<br>**Стаж работы по специальности** – 3 года<br>**Квалификационная категория** - нет<br>**Повышение квалификации и (или) профессиональная переподготовка:**<br>- повышение квалификации в ФГБОУ ВО «ЛГПУ имени П.П. Семёнова-Тян-Шанского» г. Липецк «Актуальные аспекты дополнительного образования детей в современном социокультурном пространстве» , 2017 г. (72 ч).<br>- повышение квалификации в ФГБОУ ВО «ЛГПУ имени П.П.Семёнова-Тян-Шанского», г.Липецк. «Обучение по охране труда и проверки знаний требований охраны труда», 2018 г. (40 ч). |

**Филатова**
**Елена Валерьевна**

**Педагог-организатор**, *руководитель студии раннего развития детей «Талант-сити».*
**Награждена -** Почётной грамотой департамента образования администрации города Липецка (2014)
**Образование** – высшее профессиональное, ЛГПУ, 2003
**Наименование направления подготовки и (или) специальность** – «Педагог-валеолог»
**Общий стаж работы** – 19 лет
**Стаж работы по специальности** – 15 лет
**Квалификационная категория** - первая
**Повышение квалификации и (или) профессиональная переподготовка:**
- повышение квалификации в ФГБОУ ВО «ЛГПУ имени П.П. Семёнова-Тян-Шанского» г. Липецк «Актуальные аспекты дополнительного образования детей в современном социокультурном пространстве» , 2017 г. (72 ч).

**Старкова**
**Ольга Сергеевна**

**Педагог-организатор**
**Награждена –** Почетной грамотой департамента образования администрации г. Липецка (2017 г.); грамота департамента образования администрации города Липецка за достигнутые успехи в воспитании подрастающего поколения и в связи со 100- летием государственной системы дополнительного образования детей (2018 г.)
**Образование –** высшее профессиональное, ЕГПУ, 2013 г.
**Наименование направления подготовки и (или) специальность** – «Русский язык и литература».
**Общий стаж** – 11 лет
**Педагогический стаж** – 3 года
**Квалификационная категория** - нет
**Повышение квалификации и (или) профессиональная переподготовка:**
- повышение квалификации в ФГБОУ ВО «ЛГПУ имени П.П. Семёнова-Тян-Шанского» г. Липецк «Актуальные аспекты дополнительного образования детей в современном социокультурном пространстве» , 2017 г. ( 72 ч).
- повышение квалификации в Учебно-методическом центре НОУ ДПО г. Липецк. «Обучение по охране труда и проверке знаний требований охраны труда», 2018 г. (40 ч.)

# Отдел методической работы

**Милонов**
**Борис Вадимович**

**Старший методист, педагог дополнительного образования**, *руководитель детского объединен технической направленности «Архитектурное моделирование».*
**Награжден –** Почетная грамота Управления образования и науки Липецкой области (2016); победитель Городского конкурса профессионального мастерства «Лидеры дополнительного образования» (2017г.) Юбилейный знак «100-летие системы дополнительного образования» (2018); Грамота Департамента образования и науки Администрации города Липецка (2018); победитель городского конкурса «Сердце отдаю детям» (2018 г.)
**Образование** – высшее профессиональное, ЛГПУ, 1996 г.
**Наименование направления подготовки и (или) специальность** – «Учитель история»
**Общий стаж работы** – 31 год
**Стаж работы по специальности** – 14 лет
**Квалификационная категория** - высшая
**Повышение квалификации и (или) профессиональная переподготовка:**
- повышение квалификации в ЧОУ ВО «РОСИ» г. Курск «Деятельность педагога - организатора, методиста и актуальные педагогические технологии в условиях реализации ФГОС», 2018 г. (72 часа).

**Тарасов**
**Максим Вячеславович**

**Педагог организатор**, *руководитель Музея живой истории ДТ «Октябрьский»*
**Образование** – высшее профессиональное, ЛГПУ, 2001 г.
**Наименование направления подготовки и (или) специальность** – «История и МХК»
**Общий стаж работы** – 22 года
**Стаж работы по специальности** – 11 лет
**Квалификационная категория** - соответствие занимаемой должности 29.04.2019г.
**Повышение квалификации и (или) профессиональная переподготовка:**
- повышение квалификации в ЧОУ ВО «РОСИ» г. Курск. «Методика преподавания дополнительных общеразвивающих программ художественной направленности в системе общего и дополнительного образования в условиях реализации ФГОС», 2018 (72 часа)

**Татарников Владимир Федорович**

**Педагог-организатор**, *руководитель Музея боевой славы ДТ «Октябрьский»*

**Награжден –** Медаль Жукова Указ Президента от 9 мая 1996 г., Медаль «В Память 850-летия Москвы» Указ Президента от 26 февраля 1997 г., Юбилейная медаль «50 лет Победы в Великой Отечественной войне 1941-1945гг.» Указ Президента от 7 июля 1993 г., занесен на Доску Почета «Трудовая Слава Липецкой области» Распоряжение администрации Липецкой области № 132-р от 03.04 2010 г., Почетная Грамота Министра Обороны Российской Федерации С. Шой-гу.2017 г.; Орден ДО-СААФ Рос-сии «За за-слуги» III степени 2019 г.

**Образование** – среднее, ШРМ № 3, 1977 г.

**Наименование направления подготовки и (или) специальность** – «Металловедение»

**Общий стаж работы** – 49 лет

**Стаж работы по специальности** – 32 года

**Квалификационная категория** - высшая

**Повышение квалификации и (или) профессиональная переподготовка:**

- повышение квалификации в Автономной некоммерческой организации дополнительного профессионального образования «Институт современного образования», 2018 г.

**Демидова Инна Васильевна**

**Педагог дополнительного образования**, *руководитель детского объединения «Волшебный английский »*

**Образование** – высшее профессиональное, ЛГПИ, 1993 г.

**Наименование направления подготовки и (или) специальность** – «Немецкий и английский язык»

**Общий стаж работы** – 29 лет

**Стаж работы по специальности** – 24 года

**Квалификационная категория** - первая

**Повышение квалификации и (или) профессиональная переподготовка:**

- повышение квалификации в ООО «Учебный центр «Профессионал», г. Москва. «Педагог дополнительного образования: современные подходы к профессиональной деятельности», 2017. (72 ч.)

**Смыкова Мария Алексеевна**

**Педагог дополнительного образования,** *руководитель детского объединения «Английский круглый год».*
**Образование** – высшее профессиональное, ЛГПУ, 2018 г.
**Наименование направления подготовки и (или) специальность** – «Педагогическое образование»
**Общий стаж работы** – 3 года
**Стаж работы по специальности** – 3 года
**Квалификационная категория** - нет
**Повышение квалификации и (или) профессиональная переподготовка:**
- повышение квалификации в ФГБОУ ВО «ЛГПУ имени П.П. Семёнова-Тян-Шанского» г. Липецк «Актуальные аспекты дополнительного образования детей в современном социокультурном пространстве» , 2017 г. (72 ч).
- повышение квалификации в ЧОУ ВО «РОСИ» г. Курск. «Повышение профессионально-педагогической компетентности педагога дополнительного образования в коррекционно-развивающей деятельности с детьми с ОВЗ в условиях реализации ФГОС», 2018 (72 часа)

**Павлищева Анжелика Вячеславовна**

**Педагог дополнительного образования,** *руководитель детского объединения «Английский шаг за шагом».*
**Образование** – высшее профессиональное, ЛГПУ, 2009 г.
**Наименование направления подготовки и (или) специальность** – «Русский язык и литература. Английский язык»
**Общий стаж работы** – 18 лет
**Стаж работы по специальности** – 11 лет
**Квалификационная категория** - нет
**Повышение квалификации и (или) профессиональная переподготовка:**
- повышение квалификации в ФГБОУ ВПО «ЕГПУ им. И.А.Бунина», г.Елец. «Реализация ФГОС ООО в дополнительном образовании детей», 2015, 72 ч

# Отдел прикладного и художественного творчества

**Куницына**
**Лариса Анатольевна**

**Педагог дополнительного образования, заведующий отделом прикладного и художественного творчества**, *руководитель детского объединения «Рукотворная кукла».*
**Награждена:** Почетной грамотой Министерства образования РФ, почетный работник образования, грамотой департамента образования г. Липецка (2015, 2018)
**Образование** – высшее профессиональное, Воронежский технологический институт, 1983г.
**Наименование направления подготовки и (или) специальность** – «Инженер-технолог пищевой промышленности».
**Общий стаж работы** – 41 год
**Стаж работы по специальности** – 36 лет
**Квалификационная категория** - высшая
**Повышение квалификации и (или) профессиональная переподготовка:**

**Митина**

**Педагог дополнительного образования**, *руководитель детского объединения «Золотая бусинка (бисероплетение)».*
**Образование** – высшее профессиональное, ВГПУ, 2003г.
**Наименование направления подготовки и (или) специальность** – «Биология»
**Общий стаж работы** – 23 года
**Стаж работы по специальности** – 21 год
**Квалификационная категория** - высшая
**Повышение квалификации и (или) профессиональная переподготовка:**
- повышение квалификации в ООО «Учебный центр «Профессионал» г. Москва. «Педагог дополнительного образования: современные подходы к профессиональной деятельности», 2017 (72 часа)

| | |
|---|---|
| **Ольга Николаевна** | |
| <br>**Глазкова Елена Николаевна** | **Педагог дополнительного образования**, *руководитель детского объединения «Вязание».*<br>**Награждена –** грамотой департамента образования г. Липецка (2015, 2018)<br>**Образование** – высшее профессиональное, ЛГПИ, 1990 г.<br>**Наименование направления подготовки и (или) специальность** – «История, обществоведение и советское право»<br>**Общий стаж работы** – 35 лет<br>**Стаж работы по специальности** – 35 лет<br>**Квалификационная категория** - высшая<br>**Повышение квалификации и (или) профессиональная переподготовка:**<br>- повышение квалификации в ЧОУ ВО «РОСИ» г. Курск. «Методика преподавания дополнительных общеразвивающих программ художественной направленности в системе общего и дополнительного образования в условиях реализации ФГОС», 2018 (72 часа) |
| | **Педагог дополнительного образования,** *руководитель детского объединения «Елецкое кружево»*.<br>**Награждена –** грамотой департамента образования г. Липецка (2018)<br>**Образование** – высшее профессиональное, ЛГПУ, 2016 г.<br>**Наименование направления подготовки и (или) специальность** – «Изобразительное искусство»<br>**Общий стаж работы** – 18 лет<br>**Стаж работы по специальности** – 10 лет<br>**Квалификационная категория** - нет<br>**Повышение квалификации и (или) профессиональная переподготовка:**<br>- повышение квалификации в ФГБОУ ВО «ЛГПУ имени П.П. Семёнова-Тян-Шанского» г. Липецк «Актуальные аспекты дополнительного образования детей в современном социокультурном пространстве» , 2017 г. (72 ч). |

| | |
|---|---|
| **Потылицына Татьяна Станиславовна** | |
| <br>**Савочкина Людмила Анатольевна** | **Педагог дополнительного образования, художник**, *руководитель детских объединений «Изостудия «Радужный кот» и «Глиняная игрушка»*.<br>**Образование** – высшее профессиональное, ЛГПИ, 1993 г.<br>**Наименование направления подготовки и (или) специальность** – «Черчение, Изобразительное искусство»<br>**Общий стаж работы** – 22 года<br>**Стаж работы по специальности** – 22 года<br>**Квалификационная категория** - высшая<br>**Повышение квалификации и (или) профессиональная переподготовка:**<br>- повышение квалификации в ЧОУ ВО «РОСИ» г. Курск. «Методика преподавания дополнительных общеразвивающих программ художественной направленности в системе общего и дополнительного образования в условиях реализации ФГОС», 2018 (72 часа) |
| <br>**Шашурина Ирина Михайловна** | **Педагог-организатор, художник.**<br>**Образование** – среднее профессиональное, 1993 г.<br>**Наименование направления подготовки и (или) специальность** – «Воспитание в дошкольных учреждениях»<br>**Общий стаж работы** – 39 лет<br>**Стаж работы по специальности** – 31 год<br>**Квалификационная категория** - нет<br>**Повышение квалификации и (или) профессиональная переподготовка:**<br>- повышение квалификации в ЧОУ ВО «РОСИ» г. Курск «Деятельность педагога - организатора, методиста и актуальные педагогические технологии в условиях реализации ФГОС», 2018 г. (72 часа). |

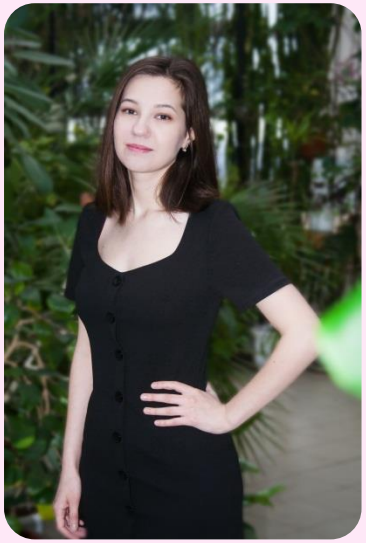

**Коротеева Александра Андреевна**

**Педагог дополнительного образования**, *руководитель детского объединения «Студия изобразительного искусства «Палитра детства».*
**Образование** – высшее профессиональная, ЛГПУ, 2019
**Наименование направления подготовки и (или) специальность** – «Изобразительное искусство»
**Общий стаж работы** – 4 мес.
**Стаж работы по специальности** – 4 мес.
**Квалификационная категория** - нет
**Повышение квалификации и (или) профессиональная переподготовка:**
- повышение квалификации в АНО ДПО «ОЦ Каменный город» г. Пермь. «Работа с детьми с ОВЗ в рамках дополнительного образования», 2019 г. (72 ч.)

**Боярская**

**Педагог дополнительного образования**, *руководитель детского объединения «Изостудия».*
**Образование** – высшее профессиональное, Львовский государственный институт, 1989
**Наименование направления подготовки и (или) специальность** – «Художественное оформление и моделирование изделий текстильной и легкой промышленности»
**Общий стаж работы** – 42 года
**Стаж работы по специальности** – 15 лет
**Квалификационная категория** - первая
**Повышение квалификации и (или) профессиональная переподготовка:**
- повышение квалификации в ЧОУ ВО «РОСИ» г. Курск. «Психолого-педагогические и методические проблемы профессиональной деятельности педагога дополнительного образования XXI века», 2018 (72 часа)
- повышение квалификации в ЧОУ ВО «РОСИ» г. Курск. «Повышение профессионально-педагогической компетентности педагога дополнительного образования в коррекционно-развивающей деятельности с детьми с ОВЗ в условиях реализации ФГОС», 2018 (72 часа)

**Елена Юрьевна**

**Сысоева**
**Валентина Алексеевна**

**Педагог дополнительного образования**, *руководитель детского объединения «Юный кулинар».*
**Образование** – среднее профессиональное, Московский техникум советской торговли, 1983 г.
**Наименование направления подготовки и (или) специальность** – «Техник-технолог»
**Общий стаж работы** – 42 года
**Стаж работы по специальности** – 30 лет
**Квалификационная категория** - нет
**Повышение квалификации и (или) профессиональная переподготовка:**
- повышение квалификации в ЧОУ ВО «РОСИ» г. Курск «Деятельность педагога - организатора, методиста и актуальные педагогические технологии в условиях реализации ФГОС», 2018 г. (72 часа).
- повышение квалификации в ЧОУ ВО «РОСИ» г. Курск. «Повышение профессионально-педагогической компетентности педагога дополнительного образования в коррекционно-развивающей деятельности с детьми с ОВЗ в условиях реализации ФГОС», 2018 (72 часа)

**Радионова**
**Мария Романовна**

**Педагог дополнительного образования**, *руководитель детского объединения «Рисуем и лепим».*
**Образование -** высшее профессиональное, ЛГПУ, 2007 г.
**Наименование направления подготовки и (или) специальность** – «Декоративно-прикладное искусство»
**Общий стаж работы** – 10 лет
**Стаж работы по специальности** – 8 лет
**Квалификационная категория** - нет
**Повышение квалификации и (или) профессиональная переподготовка:**
- - повышение квалификации в ЧОУ ВО «РОСИ» г. Курск. «Методика преподавания дополнительных общеразвивающих программ художественной направленности в системе общего и дополнительного образования в условиях реализации ФГОС», 2018 (72 часа)
- повышение квалификации в ЧОУ ВО «РОСИ» г. Курск. «Повышение профессионально-педагогической компетентности педагога дополнительного образования в коррекционно-развивающей деятельности с детьми с ОВЗ в условиях реализации ФГОС», 2018 (72 часа)

| | |
|---|---|
| **Носырева<br>Лилия Николаевна** | **Педагог дополнительного образования**, *руководитель детского объединения «Батик».*<br>**Награждена –** грамотой департамента образования администрации г. Липецка (2018, 2019)<br>**Образование -** высшее профессиональное, ЛГТУ, 2009 г.<br>**Наименование направления подготовки и (или) специальность** – «Психология»<br>**Общий стаж работы** – 9 лет<br>**Стаж работы по специальности** – 9 лет<br>**Квалификационная категория** - высшая<br>**Повышение квалификации и (или) профессиональная переподготовка:**<br>- - повышение квалификации в ЧОУ ВО «РОСИ» г. Курск. «Методика преподавания дополнительных общеразвивающих программ художественной направленности в системе общего и дополнительного образования в условиях реализации ФГОС», 2018 (72 часа)<br>- повышение квалификации в ЧОУ ВО «РОСИ» г. Курск. «Повышение профессионально-педагогической компетентности педагога дополнительного образования в коррекционно-развивающей деятельности с детьми с ОВЗ в условиях реализации ФГОС», 2018 (72 часа) |
| <br>**Нечаева<br>Надежда Александровна** | **Педагог дополнительного образования,** *руководитель детского объединения «Академия вязания «Волшебный клубочек».*<br>**Образование -** высшее профессиональное, ГОУ ВПО «ЛГПУ», 2008<br>**Наименование направления подготовки и (или) специальность** – «Технология и предпринимательство»<br>**Общий стаж работы** – 12 лет<br>**Стаж работы по специальности** – 3 года<br>**Квалификационная категория** - нет<br>**Повышение квалификации и (или) профессиональная переподготовка:**<br>- повышение квалификации в АНО ДПО «ОЦ Каменный город» г. Пермь. «Работа с детьми с ОВЗ в рамках дополнительного образования», 2019 г. (72 ч.) |

**Анохина**
**Елена Николаевна**

**Педагог дополнительного образования,** *руководитель детского объединения «Солнечный город».*
**Образование -** высшее профессиональное, ЛГПИ, 1999 г.
**Наименование направления подготовки и (или) специальность** – «Изобразительное искусство и черчение»
**Общий стаж работы** – 15 лет
**Стаж работы по специальности** – 4 года
**Квалификационная категория** - нет
**Повышение квалификации и (или) профессиональная переподготовка:**
- повышение квалификации в АНО ДПО «ОЦ Каменный город» г. Пермь. «Работа с детьми с ОВЗ в рамках дополнительного образования», 2019 г. (72 ч.)

## Отдел эстетического воспитания

**Гончаров**
**Андрей Михайлович**

**Педагог дополнительного образования, концертмейстер, заведующий отделом эстетического воспитания.** *Руководитель детского объединения «Вокальная студия «Альянс».*
**Награжден**: Почетной грамотой департамента образования Администрации г. Липецка (2018г.)
**Образование** – высшее профессиональное, ЛГПУ, 2010 г.
**Наименование направления подготовки и (или) специальность** – «Музыкальное образование»
**Общий стаж работы** – 4 года
**Стаж работы по специальности** – 4 года
**Квалификационная категория** - нет
**Повышение квалификации и (или) профессиональная переподготовка:**
- повышение квалификации в ЧОУ ВО «РОСИ» г. Курск. «Методика преподавания дополнительных общеразвивающих программ художественной направленности в системе общего и дополнительного образования в условиях реализации ФГОС», 2018 (72 часа)

**Розенберг**
**Анастасия Романовна**

**Педагог дополнительного образования**, *руководитель детского объединения «Образцовый театр «Импровиз».*

**Награждена**: Почетной грамотой Липецкого городского Совета депутатов (2008г.), грамотой департамента образования администрации г. Липецка (2017, 2018 г.), ветеран труда,

**Образование** – среднее (полное) общее, 1963 г.

**Общий стаж работы** – 55 лет

**Стаж работы по специальности** – 22 года

**Квалификационная категория** - нет

**Повышение квалификации и (или) профессиональная переподготовка:**

- повышение квалификации в Международной академии культуры и искусства» г. Москва. «Мастерство актера и речевые технологии», 2016 г. (72 ч.)

**Жолнерчик**
**Наталья Николаевна**

**Педагог дополнительного образования.** *Руководитель детского объединения «Образцовый вокальный ансамбль «Весна».*

**Образование** – высшее профессиональное, ЕГПУ, 1999г.

**Наименование направления подготовки и (или) специальность** – «Музыка и мировая художественная культура»

**Общий стаж работы** – 19 лет

**Стаж работы по специальности** – 19 лет

**Квалификационная категория** - высшая

**Повышение квалификации и (или) профессиональная переподготовка:**

- повышение квалификации в ФГБОУ ВО «ЛГПУ имени П.П. Семёнова-Тян-Шанского» г. Липецк «Актуальные аспекты дополнительного образования детей в современном социокультурном пространстве» , 2017 г. (72 ч).

**Артюшенко**
**Татьяна Алексеевна**

**Педагог дополнительного образования**, руководитель детского объединения художественной направленности «Вокальный ансамбль «Веснушки»

**Награждена**: Почётная грамота департамента образования, (2018 г.); Почётная грамота Липецкого городского Совета депутатов как победителю конкурса среди педагогических работников МАУ в номинации «Лучший педагог дополнительного образования», (2017 г.)

**Образование** – среднее профессиональное, Петропавловское музыкальное училище Республиканского комитета по культуре КССР, 1990 г.

**Наименование направления подготовки и (или) специальность** – «Хоровое дирижирование»

**Общий стаж работы** – 27 лет

**Стаж работы по специальности** – 27 лет

**Квалификационная категория** - высшая

**Повышение квалификации и (или) профессиональная переподготовка:**

- повышение квалификации в ЧОУ ВО «РОСИ» г. Курск. «Методика преподавания дополнительных общеразвивающих программ художественной направленности в системе общего и дополнительного образования в условиях реализации ФГОС», 2018 (72 часа)
- повышение квалификации в ЧОУ ВО «РОСИ» г. Курск. «Повышение профессионально-педагогической компетентности педагога дополнительного образования в коррекционно-развивающей деятельности с детьми с ОВЗ в условиях реализации ФГОС», 2018 (72 часа).

**Гончаров**
**Сергей Михайлович**

**Концертмейстер**.

**Образование** – высшее профессиональное, Воронежский государственный областной институт искусств, 1982

**Наименование направления подготовки и (или) специальность** – «Хоровое дирижирование»

**Общий стаж работы** – 25 лет

**Стаж работы по специальности** – 22 года

**Квалификационная категория** - нет

**Повышение квалификации и (или) профессиональная переподготовка:**

- повышение квалификации в ЧОУ ВО «РОСИ» г. Курск. «Методика преподавания дополнительных общеразвивающих программ художественной направленности в системе общего и дополнительного образования в условиях реализации ФГОС», 2018 (72 часа)

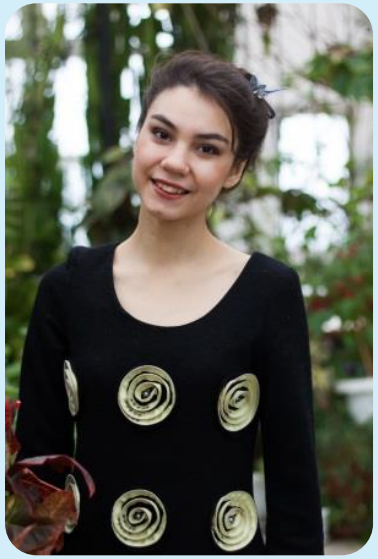

**Плужникова**
**Дарья Владимировна**

**Педагог дополнительного образования**, *руководитель детского объединения «Яркий свет».*
**Образование** – среднее профессиональное, ЛОКИ им. К.М. Игумнова, 2018 г.
**Наименование направления подготовки и (или) специальность** – «Социально-культурная деятельность и народное художественное творчество»
**Общий стаж работы** – 2 года
**Стаж работы по специальности** – 2 года
**Квалификационная категория** - нет
**Повышение квалификации и (или) профессиональная переподготовка:**
- повышение квалификации в ЧОУ ВО «РОСИ» г. Курск. «Методика преподавания дополнительных общеразвивающих программ художественной направленности в системе общего и дополнительного образования в условиях реализации ФГОС», 2018 (72 часа)
- повышение квалификации в ЧОУ ВО «РОСИ» г. Курск. «Повышение профессионально-педагогической компетентности педагога дополнительного образования в коррекционно-развивающей деятельности с детьми с ОВЗ в условиях реализации ФГОС», 2018 (72 часа)

**Сошнина**
**Валерия Андреевна**

**Педагог дополнительного образования**, *руководитель детского объединения «Студия эстрадного вокала «Кристалл».*
**Награждена:** дипломом первой степени городского конкурса педагогических работников «Дебют» в номинации «Педагог дополнительного образования» (2019);
**Образование** – среднее профессиональное, ЛОКИ им. К.М. Игумнова, 2018 г.
**Наименование направления подготовки и (или) специальность** – «Музыкальное искусство эстрады»
**Общий стаж работы** – 2 года
**Стаж работы по специальности** – 2 года
**Квалификационная категория** - нет
**Повышение квалификации и (или) профессиональная переподготовка:**
- повышение квалификации в ЧОУ ВО «РОСИ» г. Курск. «Повышение профессионально-педагогической компетентности педагога дополнительного образования в коррекционно-развивающей деятельности с детьми с ОВЗ в условиях реализации ФГОС», 2018 (72 часа)

**Бабкина**
**Екатерина Сергеевна**

**Педагог дополнительного образования**
Руководитель детского объединения «Театрально-игровая студия «Вверх».
**Награждена:** дипломом третьей степени городского конкурса педагогических работников «Дебют» в номинации «Педагог дополнительного образования» (2019);
**Образование** – среднее профессиональное, ГОБПОУ ЛОКИ им. К.Н. Игумнова, 2017 г.
**Наименование направления подготовки и (или) специальность** – «Социально-культурная деятельность»
**Общий стаж работы** – 2 года
**Стаж работы по специальности** – 2 года
**Квалификационная категория** - нет
**Повышение квалификации и (или) профессиональная переподготовка:**
- повышение квалификации в ЧОУ ВО «РОСИ» г. Курск «Методика преподавания дополнительных общеразвивающих программ художественной направленности в системе общего и дополнительного образования в условиях реализации ФГОС», 2018 (72 часа);
- повышение квалификации в ЧОУ ВО «РОСИ» г. Курск. «Повышение профессионально-педагогической компетентности педагога дополнительного образования в коррекционно-развивающей деятельности с детьми с ОВЗ в условиях реализации ФГОС», 2018 (72 часа)

**Фонова**
**Оксана Александровна**

**Педагог дополнительного образования,** *руководитель детского объединения «Театр моды «Стиль студия «Каприз».*
**Образование** – высшее профессиональное, ЛГПИ, 1992 г.
**Наименование направления подготовки и (или) специальность** – «Черчение, изобразительное искусство и труд»
**Общий стаж работы** – 27 лет
**Стаж работы по специальности** – 27 лет
**Квалификационная категория** - высшая
**Повышение квалификации и (или) профессиональная переподготовка:**
- повышение квалификации в ГАУ ДПО Липецкой области «Институт развития образования г. Липецк «Организация деятельности педагогических работников дополнительного образования в условиях модернизации системы образования», 2017 (72 часа);

**Балабанова**
**Галина Александровна**

**Педагог дополнительного образования**, *руководитель детского объединения «Адрес детства».*
**Образование** – среднее профессиональное, 2014 г.
**Наименование направления подготовки и (или) специальность** – «Мастер по обработке цифровой информации»
**Общий стаж работы** – 5 лет
**Стаж работы по специальности** – 3 года
**Квалификационная категория** - нет
**Повышение квалификации и (или) профессиональная переподготовка:**
- повышение квалификации в ФГБОУ ВО «ЛГПУ имени П.П. Семёнова-Тян-Шанского» г. Липецк «Актуальные аспекты дополнительного образования детей в современном социокультурном пространстве» , 2017 г. (72 ч).
- повышение квалификации в ЧОУ ВО «РОСИ» г. Курск. «Повышение профессионально-педагогической компетентности педагога дополнительного образования в коррекционно-развивающей деятельности с детьми с ОВЗ в условиях реализации ФГОС», 2018 (72 часа)

**Катрук**
**Максим Николаевич**

**Педагог дополнительного образования, концертмейстер**, *руководитель детского объединения «Гитара для души».*
**Образование** – среднее профессиональное, Музыкальный колледж Московского государственного института музыка им. А. Шнитке, 1999 г.
**Наименование направления подготовки и (или) специальность** – «Инструментальное исполнительство (народные инструменты)»
**Общий стаж работы** – 2 года
**Стаж работы по специальности** – 2 года
**Квалификационная категория** - нет
**Повышение квалификации и (или) профессиональная переподготовка:**
- повышение квалификации в ЧОУ ВО «РОСИ» г. Курск. «Повышение профессионально-педагогической компетентности педагога дополнительного образования в коррекционно-развивающей деятельности с детьми с ОВЗ в условиях реализации ФГОС», 2018 (72 часа)

**Скляднев**
**Роберт Вадимович**

**Педагог дополнительного образования**, *руководитель детского объединения «Гитара для души».*
**Образование** – среднее профессиональное, Липецкое музыкальное училище, 1987 г.
**Наименование направления подготовки и (или) специальность** – «Саксофон»
**Общий стаж работы** – 4 года
**Стаж работы по специальности** – 4 года
**Квалификационная категория** - нет
**Повышение квалификации и (или) профессиональная переподготовка:**
- повышение квалификации в ЧОУ ВО «РОСИ» г. Курск. «Повышение профессионально-педагогической компетентности педагога дополнительного образования в коррекционно-развивающей деятельности с детьми с ОВЗ в условиях реализации ФГОС», 2018 (72 часа)

**Попова**
**Елена Игоревна**

**Педагог дополнительного образования,** *руководитель детского объединения «Ариэль».*
**Образование** – студент ГОБПОУ ЛОКИ им. К.Н. Игумнова
**Наименование направления подготовки и (или) специальность** – «Народное художественное творчество (хореографическое творчество)»
**Общий стаж работы** – 1 год
**Стаж работы по специальности** – 1 год
**Квалификационная категория** - нет
**Повышение квалификации и (или) профессиональная переподготовка:**
- повышение квалификации в АНО ДПО «ОЦ Каменный город» г. Пермь. «Работа с детьми с ОВЗ в рамках дополнительного образования», 2019 г. (72 ч.)

# Отдел дошкольного воспитания

**Скрыльникова Надежда Викторовна**

**Методист, заведующий отделом дошкольного образования.**
**Награждена**: Почетной грамотой департамента образования администрации г. Липецка (2002, 2005); Почетной грамотой управления образования Липецкой области (2012)
**Образование** - высшее профессиональное, ГОУ ВПО ЛГПУ, 2006 г.
**Наименование направления подготовки и (или) специальность** – «Технология и предпринимательство»
**Общий стаж работы** – 34 года
**Стаж работы по специальности** – 18 лет
**Квалификационная категория** - нет
**Повышение квалификации и (или) профессиональная переподготовка:**
- повышение квалификации в АНО ДПО «ОЦ Каменный город» г. Пермь. «Работа с детьми с ОВЗ в рамках дополнительного образования», 2019 г. (72 ч.)

**Артемьева**

**Педагог дополнительного образования** в студии раннего развития «Талант-сити»
**Награждена**: Почётной грамотой департамента образования администрации г. Липецка (2015); дипломом победителя городского профессионального конкурса педагогов дополнительного образования «Сердце отдаю детям-2016» в номинации «Социально-педагогическая» (Департамент образования г.Липецка, 2016); победитель городского конкурса «Лидер дополнительного образования» (2019 г. ).
**Образование** - высшее профессиональное, Балашовский госуд. педагогический институт, 1997 г.
**Наименование направления подготовки и (или) специальность** – «Педагогика и методика дошкольного образования»
**Общий стаж работы** – 24 года
**Стаж работы по специальности** – 19 лет
**Квалификационная категория** - высшая
**Повышение квалификации и (или) профессиональная переподготовка:**
- повышение квалификации в ЧОУ ВО «РОСИ» г. Курск. «Методика преподавания дополнительных общеразвивающих программ художественной направленности в системе общего и дополнительного образования в условиях реализации ФГОС», 2018 (72 часа)

| | |
|---|---|
| **Ольга Викторовна** | |
| <br>**Бодрых**<br>**Елена Алексеевна** | **Педагог дополнительного образования**, руководитель д/о спортивной направленности «Гимнастика маленьких волшебников», и художественной направленности «Арт-magic».<br>**Награждена –** грамотой департамента образования администрации города Липецка (2015, 2018)**, грамотой управления образования Липецкой области (2015 г.)** победитель областного конкурса «Сердце отдаю детям»<br>**Образование** – среднее профессиональное, Лебедянский педагогический колледж, 1997 г.<br>**Наименование направления подготовки и (или) специальность** – «Воспитатель в дошкольных учреждения, руководитель физвоспитания»<br>**Общий стаж работы** – 32 года<br>**Стаж работы по специальности** – 24 года<br>**Квалификационная категория** – высшая<br>**Повышение квалификации и (или) профессиональная переподготовка:**<br>- ФГАОУ ВО «Российский университет дружбы народов», г. Москва. «Разработка и реализация доп. общеразв. образ. программ в организации отдыха детей и их оздоровления», 2017г. (72 ч.)<br>- ЧОУ ВО «РОСИ» г. Курск. «Методика преподавания доп. общеразв. программ художественной направленности в системе общего и дополнительного образования в условиях реализации ФГОС», 2018 (72 часа) |